Informe Mundial sobre Drogas 2021

Webinar para la Sociedad Civil África y América

Julio 2021

Mariana Souto Zabaleta

ILSED/RESET/UNSAM

Argentina

- Aspectos destacados del Informe Mundial sobre Drogas 2021 desde una mirada americana
- Desafíos analíticos para la comprensión del problema de las drogas
- Necesidad de desarrollar nuevos indicadores para la evaluación del impacto de las políticas implementadas

FIG. 12 Global number of people who use drugs and people with drug use disorders, 2006–2019

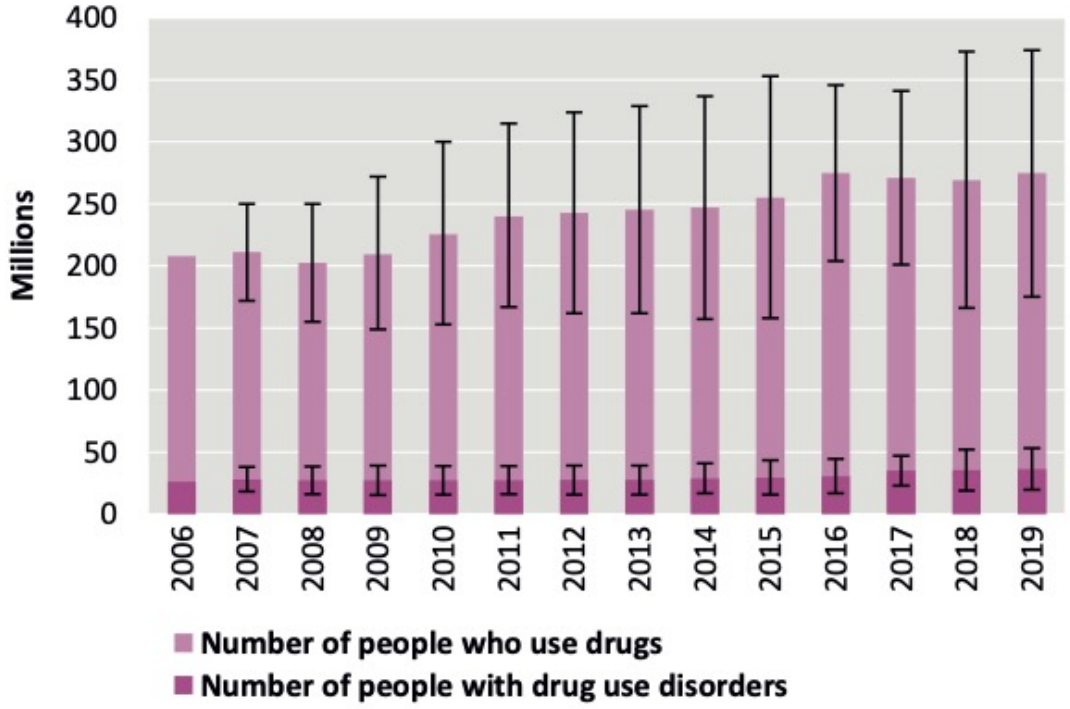

Source: UNODC, responses to the annual report questionnaire.

Note: Estimated number of people (aged 15–64) who used drugs in the past year.

Incremento del 22%

(10% crecimiento poblacional 15-64 años)

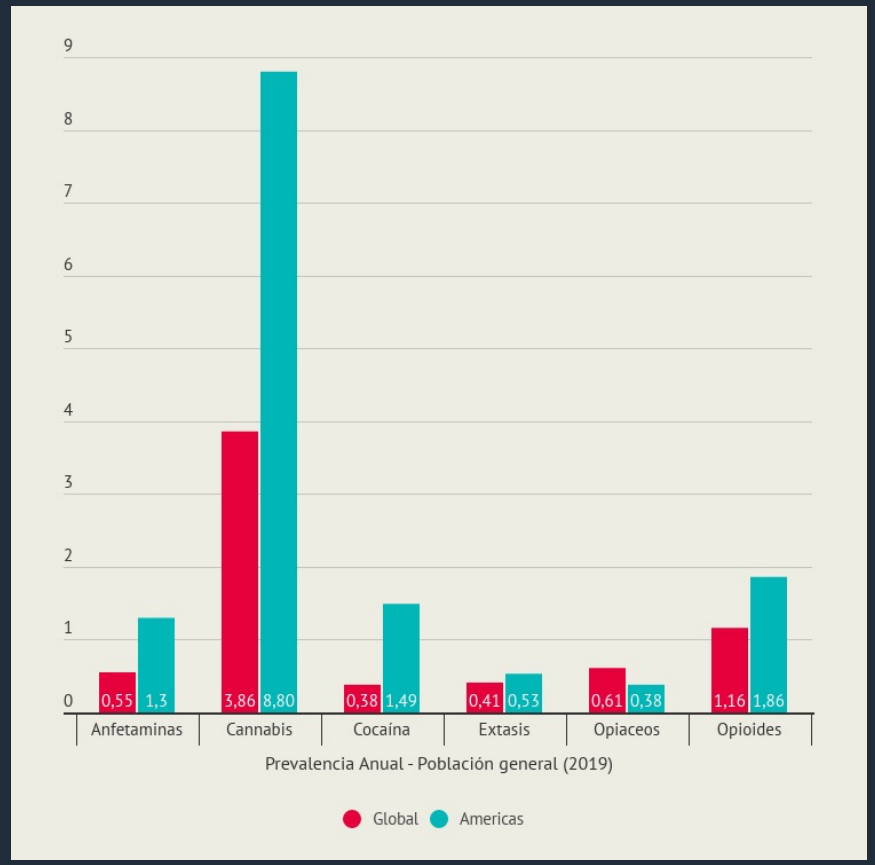

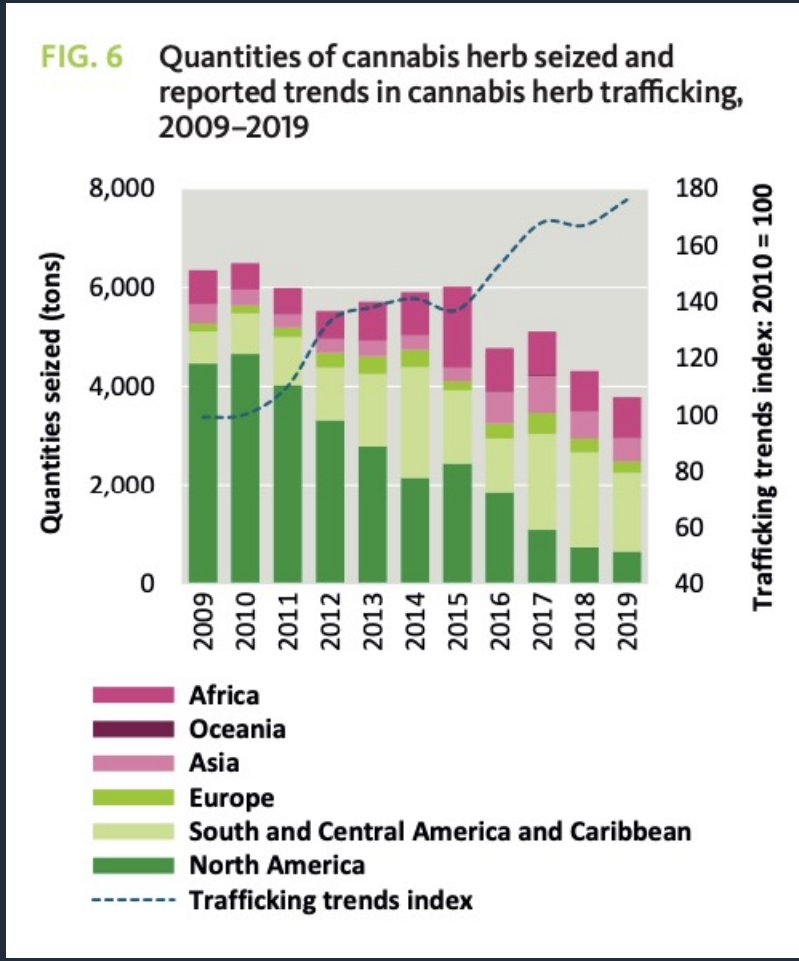

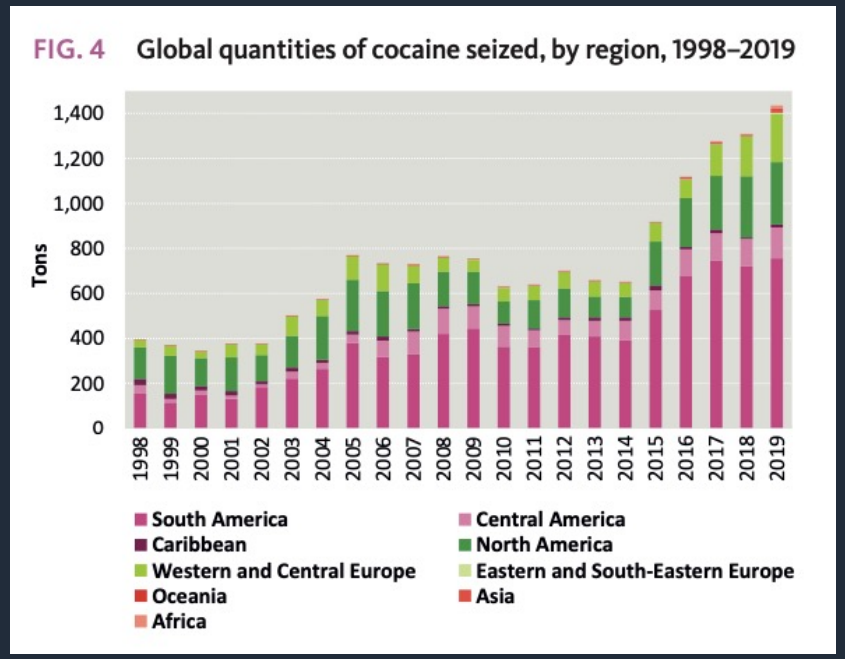

151 países informan cultivo de cannabis (97% de la población mundial)

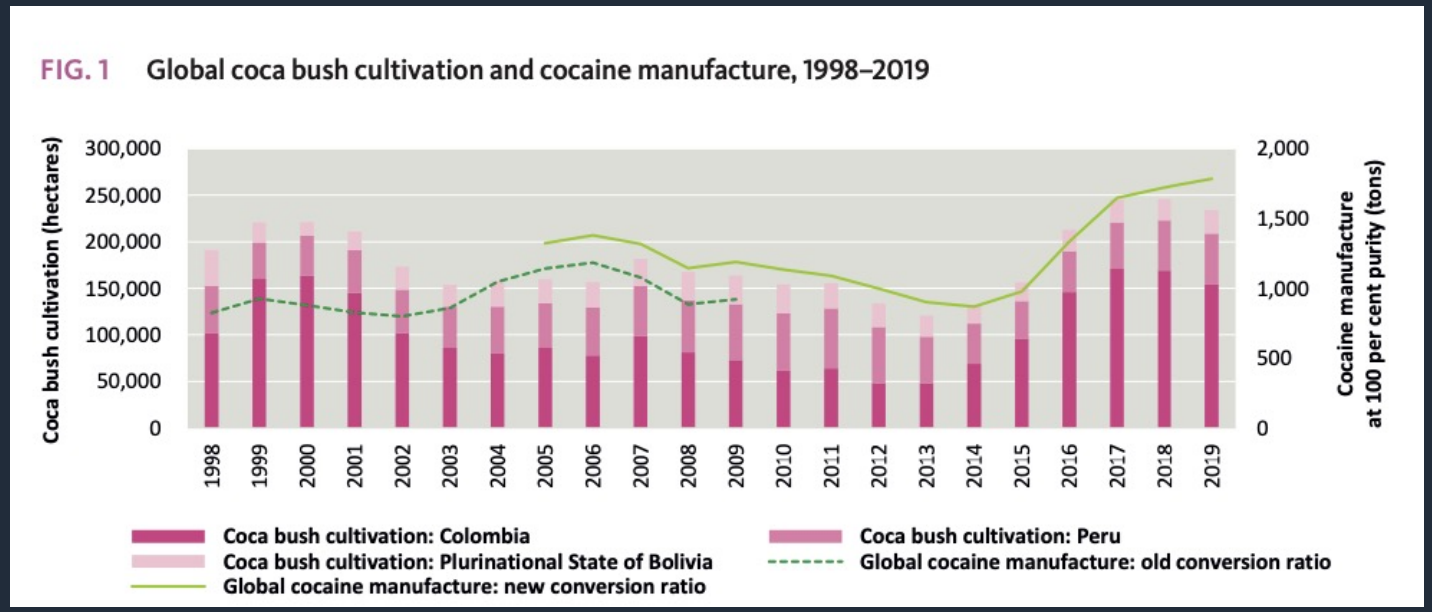

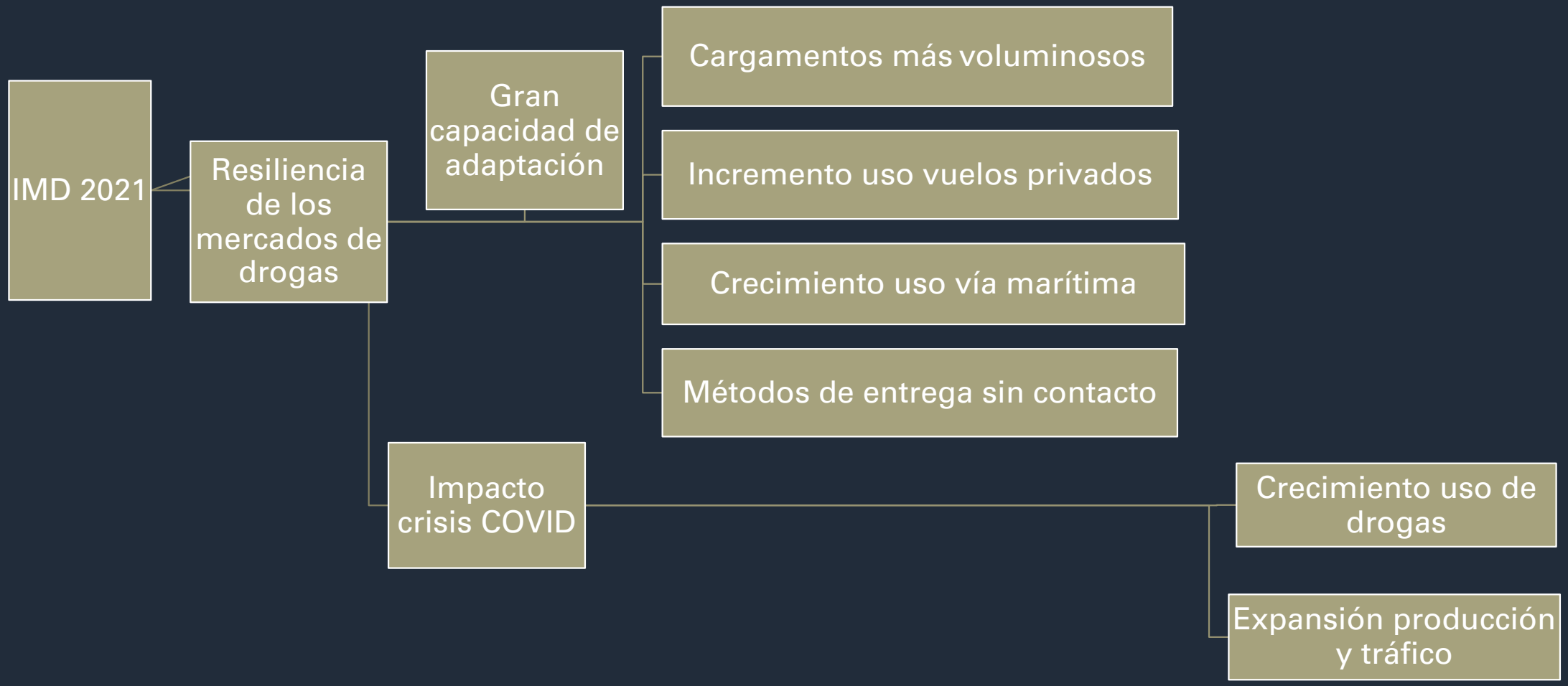
IMD 2021
Resiliencia de los mercados de drogas
Gran capacidad de adaptación
Cargamentos más voluminosos
Incremento uso vuelos privados
Crecimiento uso vía marítima
Métodos de entrega sin contacto
Impacto crisis COVID
Crecimiento uso de drogas
Expansión producción y tráfico

- Expansión mercado de la cocaína
- Reducción de precios
- Mejoramiento en la calidad
- Diversificación cadenas de tráfico (más actores, mayor competencia)

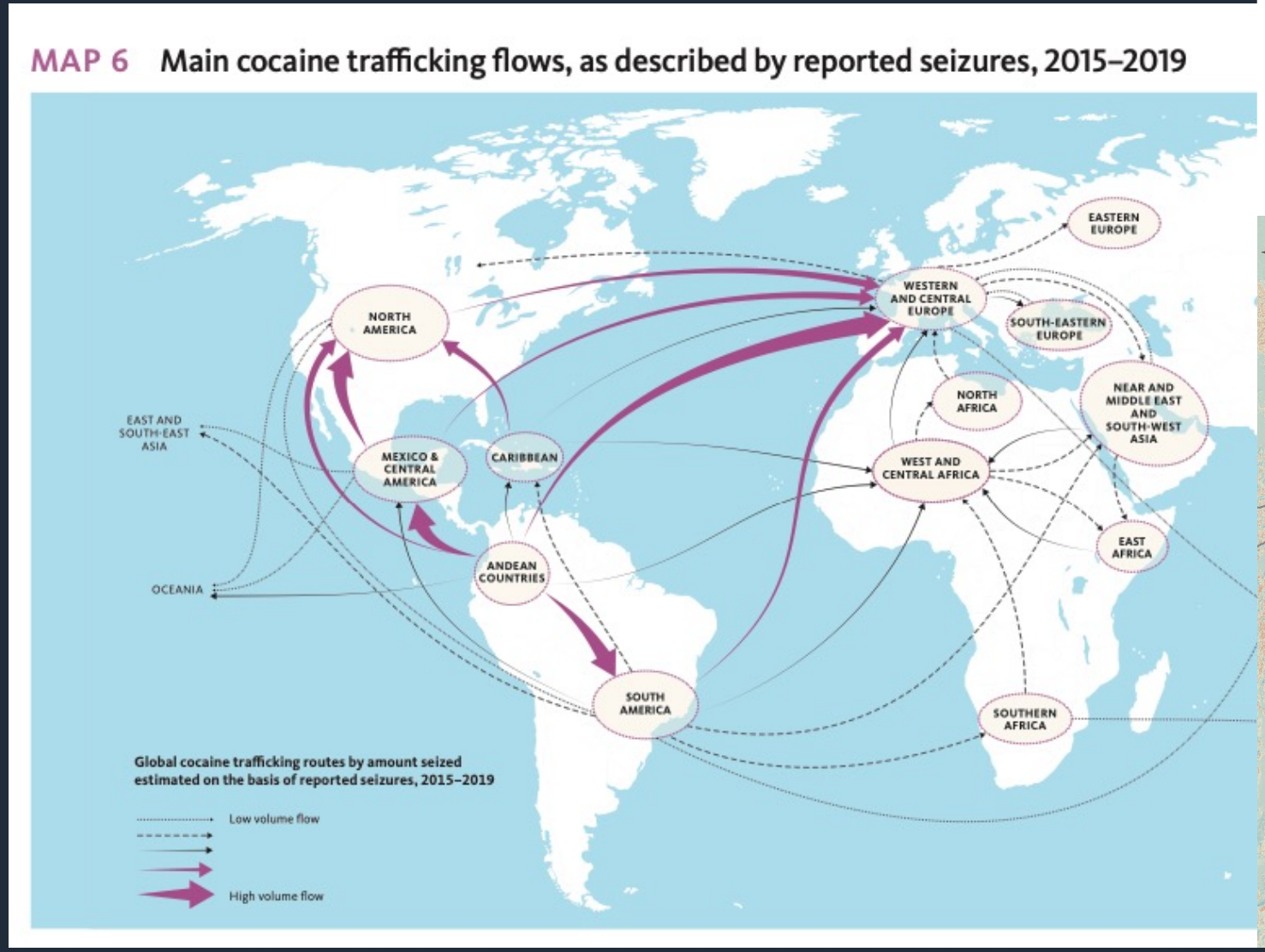

La evidencia empírica disponible, aún con sus limitaciones, permite poner en discusión la racionalidad que subyace al régimen internacional de control de drogas (perspectiva de riesgos y precios) en tanto la aplicación de la ley no parece tener impacto en la dimensión de los mercados ilícitos, en la disponibilidad de drogas y en su consumo.

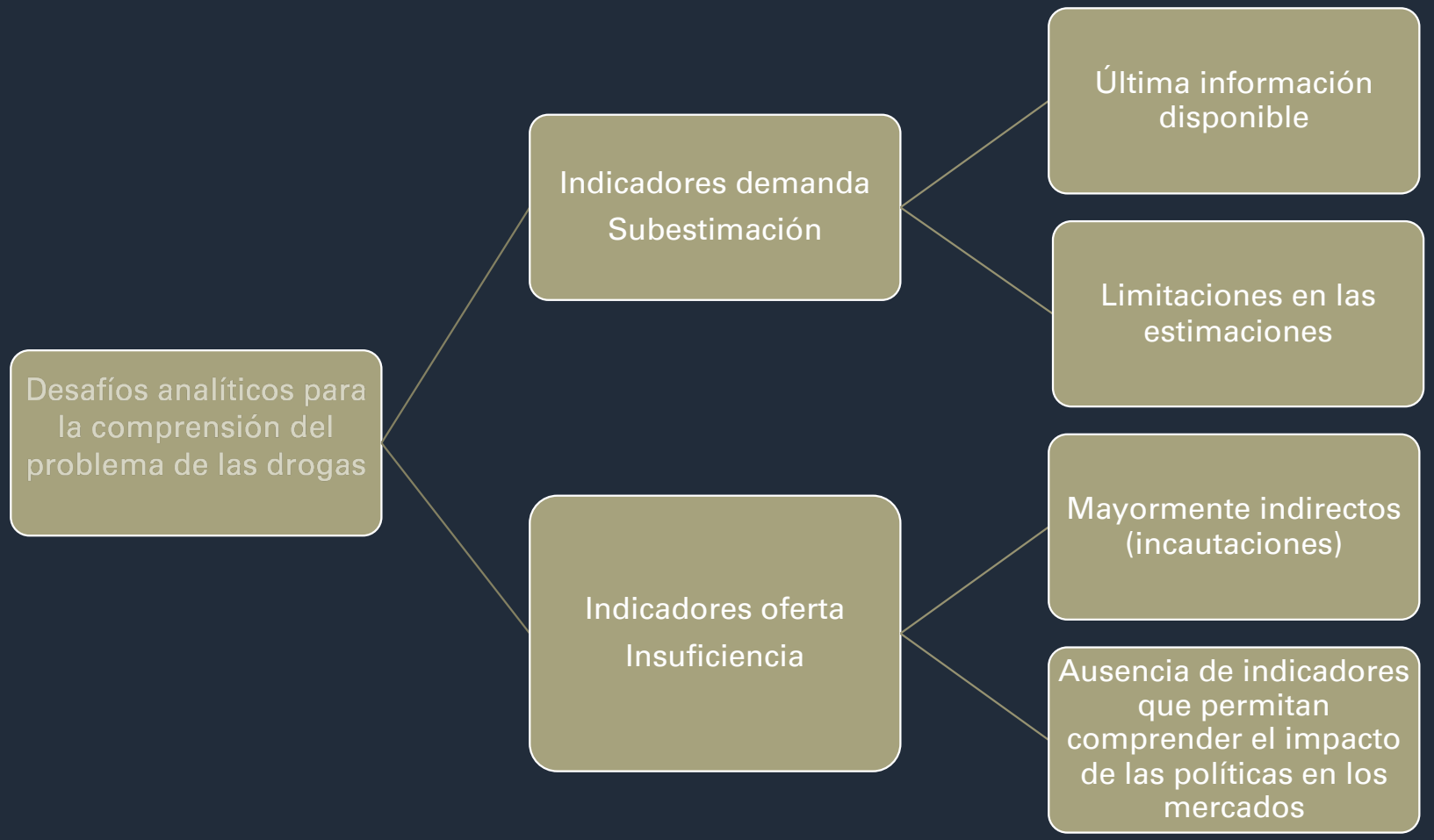

Necesidad de desarrollar nuevos indicadores para la evaluación del impacto de las políticas implementadas

Declaración Política de 1998

- Evaluación de medio término (2003)
- Evaluación completa (2008)

Declaración Política de 2009

- Evaluación de medio término (2014)
- Evaluación completa (2019)

Declaración Ministerial de 2019

- Evaluación de medio término (2024)
- Evaluación completa (2029)

los mercados de las drogas están creciendo y diversificándose y la variedad de las sustancias que pueden adquirirse en ellos es cada vez mayor

el uso indebido, el cultivo ilícito, la producción/fabricación, el tráfico ilícito de estupefacientes y de precursores, han alcanzado niveles sin precedentes.

Nuevos indicadores que permitan comprender los resultados y el impacto de las políticas implementadas

- Sesgos de la persecución policial judicial
- Organizaciones/grupos y redes criminales desactivadas
- Investigación patrimonial
- Estrategias de adaptación de las organizaciones/grupos y redes criminales
- Diversificación criminal
- Niveles de mercado y etapas en la cadena de comercialización

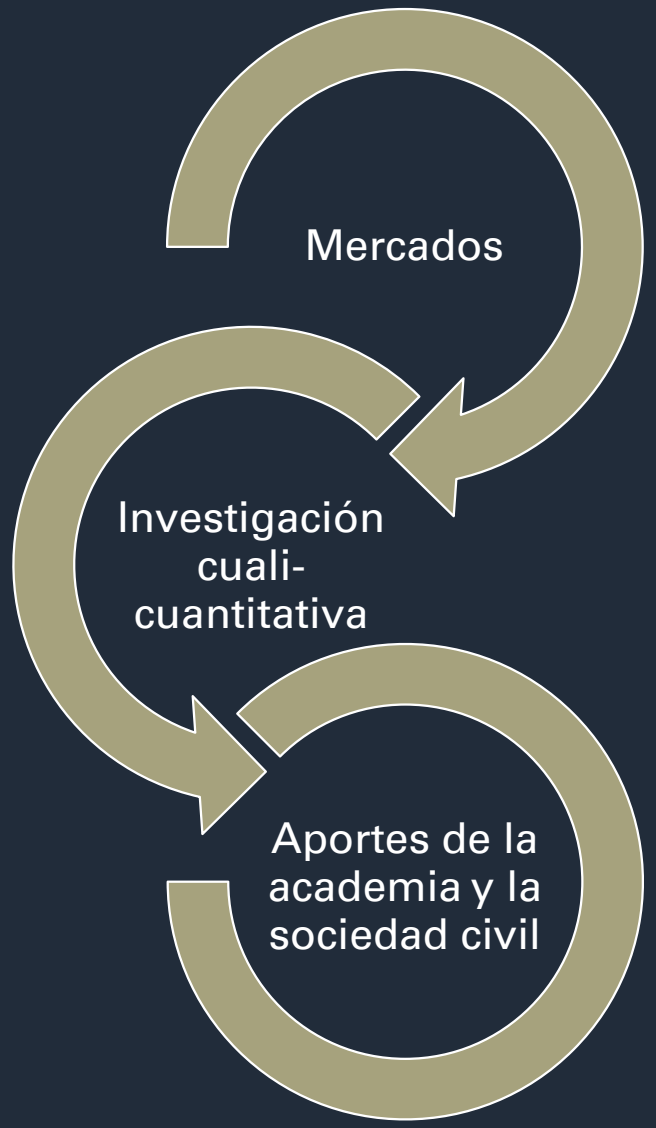

Gracias por su atención

www.ilsed.org

www.resetdrogas.com.ar

www.unsam.edu.ar

mariana@soutozabaleta.com.ar